

# Subsidie of lening

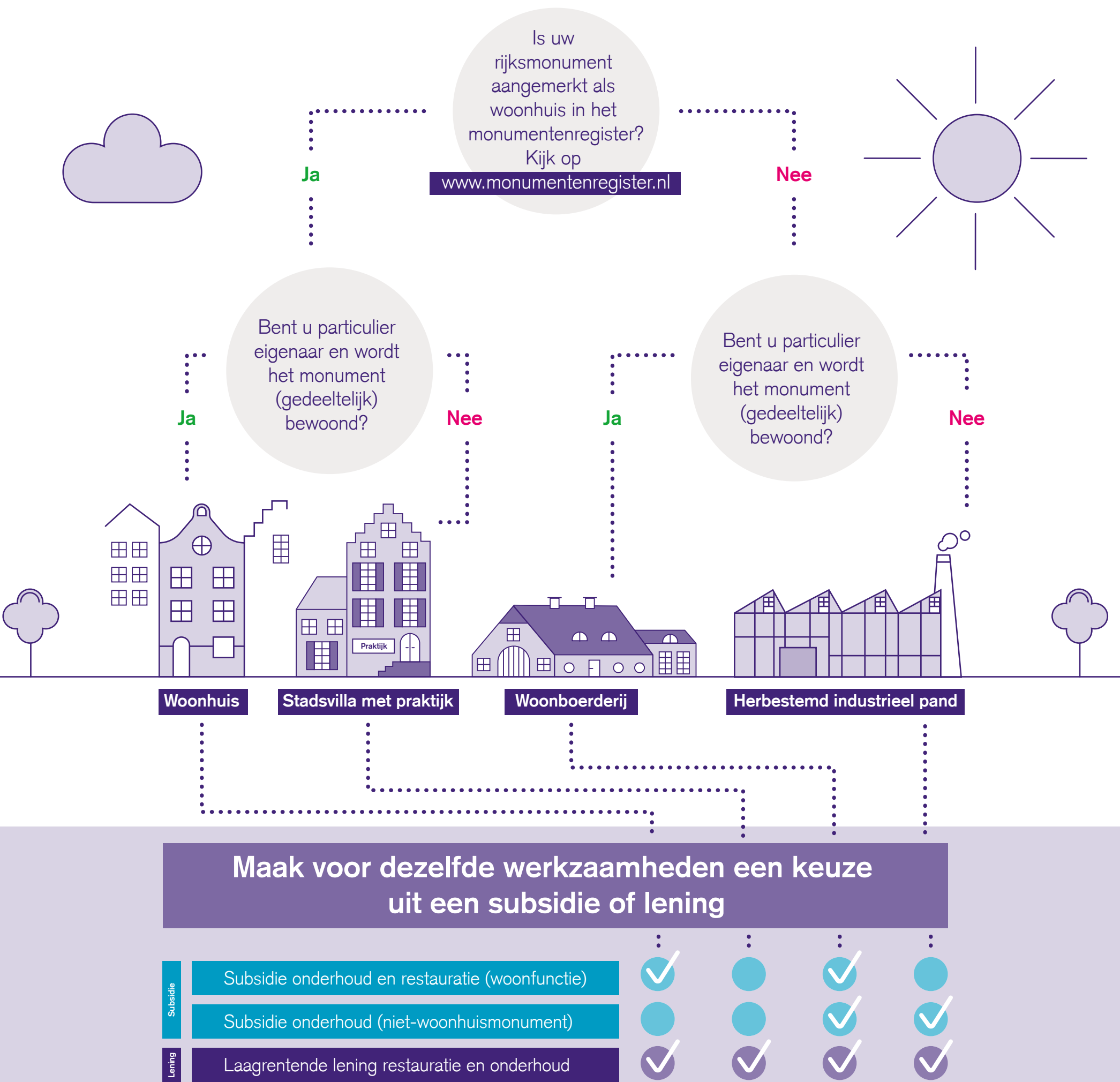

## Uitgebreidere informatie:

	% van de kosten	Doel	Vaststelling kosten	Minimum	Maximum
<b>Subsidie</b> Subsidie onderhoud en restauratie (woonfunctie)	38%	Restauratie en/of onderhoud	<b>Achteraf</b> Met uitzondering van > € 70.000, dan is beoordeling vooraf door Rijksdienst voor het Cultureel Erfgoed mogelijk.	Geen	Bij > € 70.000 is inspectierapport verplicht.
Subsidie onderhoud (niet-woonhuismonument)	60%	Met name onderhoud	<b>Voor- en achteraf</b> Toekenning vooraf en uiteindelijke vaststelling door Rijksdienst voor het Cultureel Erfgoed o.b.v. prestatie indien > € 25.000.	€ 6.000	Kosten gemaximeerd op 3% van de herbouwwaarde over de periode van 6 jaar.
<b>Lening</b> Laagrentende lening restauratie en onderhoud	100%	Restauratie en/of onderhoud	<b>Voor- en achteraf</b> Vooraf o.b.v. bepaling kosten door bouwkundig bureau en achteraf o.b.v. vaststelling door het Restauratiefonds.	€ 10.000	€ 10.000.000

